



Comune di Strambino

REGOLAMENTO PER IL CORRETTO INSEDIAMENTO URBANISTICO E TERRITORIALE DEGLI IMPIANTI RADIOELETTRICI E PER LA MINIMIZZAZIONE DELL'ESPOSIZIONE DELLA POPOLAZIONE AI CAMPI ELETTROMAGNETICI

Tavola 1.c Planimetria Nord
Impianti per telefonia mobile e telecomunicazioni
scala 1 : 5 000

gennaio 2021

Il Sindaco

Progettazione
ENVIA

dott. Stefano ROLETTI

dott.ssa Francesca GAZZANI

01/2021

T_RIR_3_21_str

LEGENDA

- Aree Sensibili "a"
- Aree Sensibili "b"
- Zone di Installazione Condizionata
- Zone di Attrazione - Aree di proprietà privata (*)
- Zone di Attrazione - Aree di proprietà comunale (*)

(*) Le aree a bassa o nulla densità abitativa non sono rappresentate nella tavola. L'identificazione di tali aree avverrà a norma del regolamento a cura dell'Amministrazione Comunale

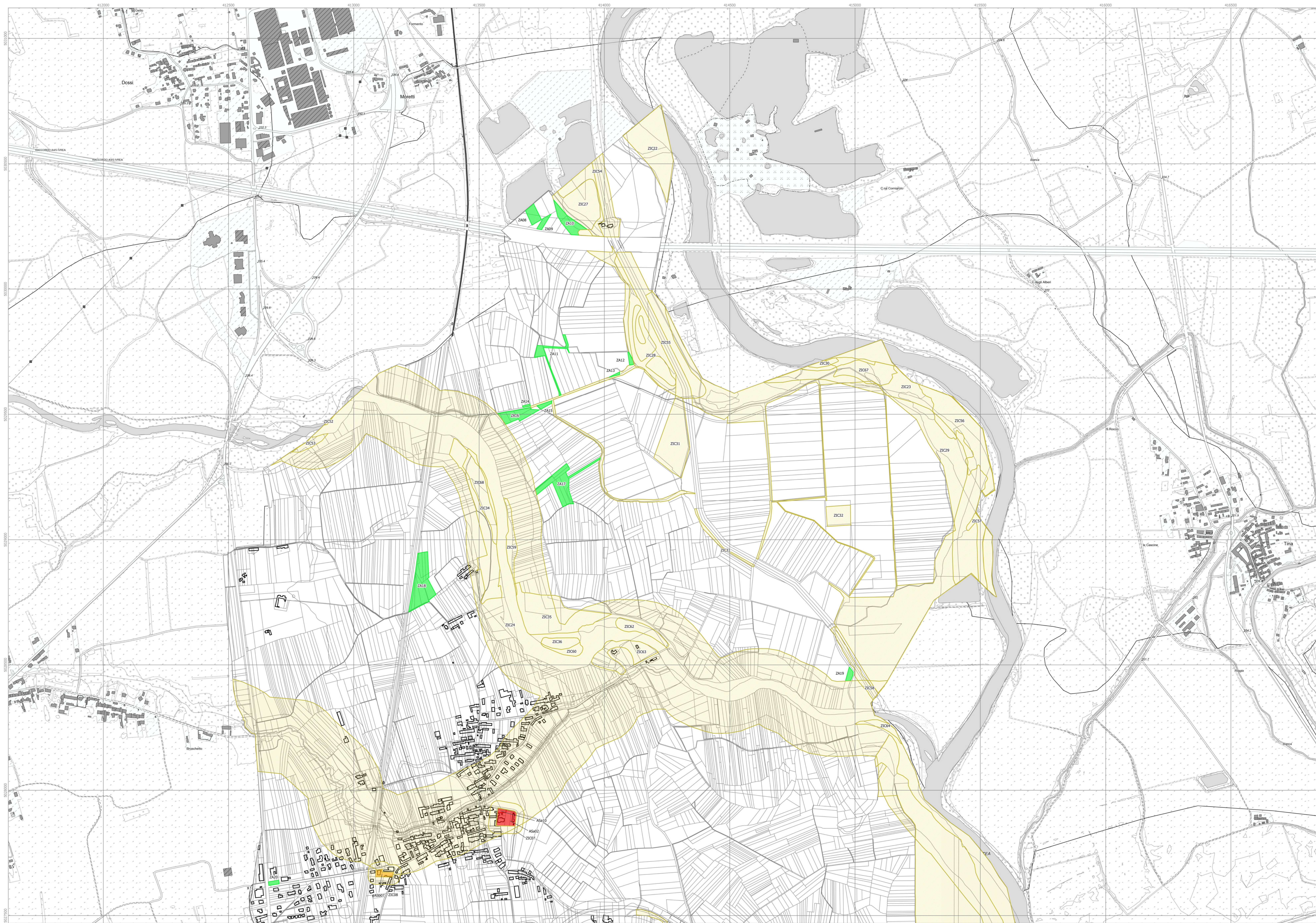

Scala 1 : 5 000

0 100 200 300 400 500 m