



Comune di Strambino

# REGOLAMENTO PER IL CORRETTO INSEDIAMENTO URBANISTICO E TERRITORIALE DEGLI IMPIANTI RADIOELETRICI E PER LA MINIMIZZAZIONE DELL'ESPOSIZIONE DELLA POPOLAZIONE AI CAMPI ELETTROMAGNETICI

Tavola 1.b Planimetria Centro  
Impianti per telefonia mobile e telecomunicazioni  
scala 1 : 5 000

gennaio 2021

Il Sindaco

Progettazione  
**ENVIA**

dott. Stefano ROLETTI

dott.ssa Francesca GAZZANI

01/2021

T\_RIR\_2\_21\_str

## LEGENDA

- Aree Sensibili "a"
- Aree Sensibili "b"
- Zone di Installazione Condizionata
- Zone di Attrazione - Aree di proprietà privata (\*)
- Zone di Attrazione - Aree di proprietà comunale (\*)

(\*) Le aree a bassa o nulla densità abitativa non sono rappresentate nella tavola. L'identificazione di tali aree avverrà a norma del regolamento a cura dell'Amministrazione Comunale.

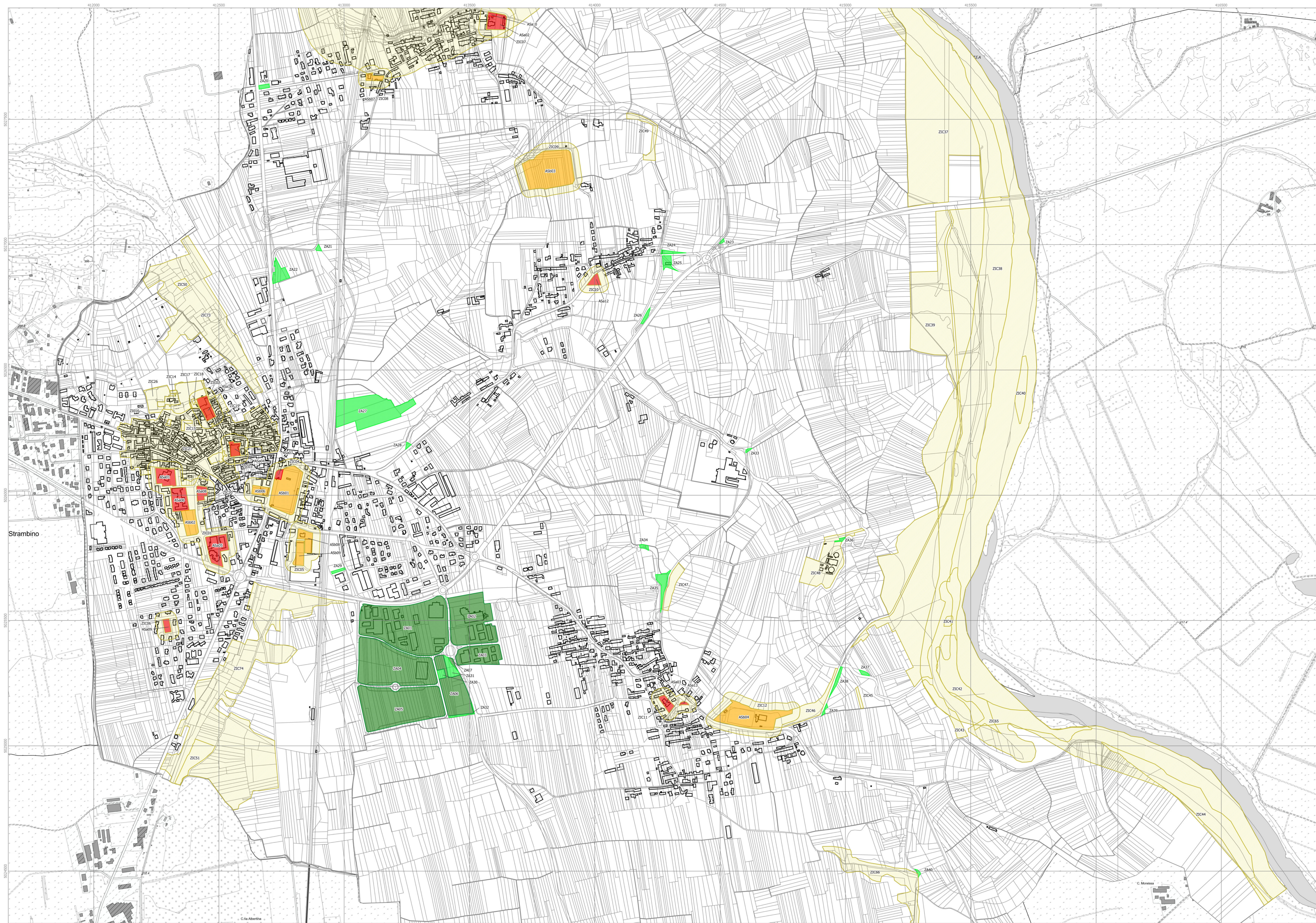

Scala 1 : 5 000

0 100 200 300 400 500 m