

REGIONE PIEMONTE
CITTA' METROPOLITANA DI TORINO

Comune di Strambino

PIANO REGOLATORE GENERALE

VARIANTE STRUTTURALE N. 3
ai sensi del Comma 4 dell'Art. 17 della L.R. N.56/77

PROGETTO DEFINITIVO

PRG vigente approvato con D.G.R. n. 13-5301 del 19 febbraio 2007
pubblicata sul BUR n. 9 del 1 marzo 2007

Progetto Preliminare di Variante adottato con D.C.C. n. 2 del 29 gennaio 2013

Progetto Definitivo di Variante adottato con D.C.C. n. 272 del 9 dicembre 2013

Controdeduzione ai sensi del 13° comma dell'art. 15 della L.R. 56/77

VAS – Valutazione Ambientale strategica

RAPPORTO AMBIENTALE / INTEGRAZIONI

Progettisti

Arch. Alberto Redolfi
Arch. Guido Giono
Arch. Anna Caretto Buffo

con

Arch. Luisa Chiea

Ufficio Tecnico, RUP

Geom. Piero Gillono

Consulenti

Dott. Geol. Nicola Lauria (aspetti geologici)
Dott. Franco Noce (valutazione ambientale)

Giugno 2016

Il presente documento contiene esclusivamente gli elaborati che costituiscono l'integrazione al RAPPORTO AMBIENTALE a seguito della RELAZIONE DI CONTRODEDUZIONE alle Osservazioni formulate dalla Regione Piemonte ai sensi del c.13 dell'art. 15 della LR 56/77 e al Parere Motivato della VAS espresso ai sensi del c.2 art.15 del D.Lgs 152/2006 redatta per motivare le modifiche del PRG in accoglimento dei rilievi mossi dalla Regione Piemonte nell'istruttoria del Progetto Definitivo della Variante di PRGC del Comune di Strambino.

Come accennato nella relazione suddetta si tratta di due integrazioni:

La Prima riguarda una ridefinizione della Tabella degli indicatori di monitoraggio rivisitata a seguito dei suggerimenti del Parere Motivato. L'elaborato deve pertanto intendersi sostitutivo di quello presente nel RA.

La Seconda fa seguito alla richiesta di posizionare su un allegato cartografico del Capitolo "Monitoraggio" i punti di osservazione/ripresa già indicati a pag 118 del RA – capitolo Monitoraggio, si tratta di due riprese fotografiche panoramiche quale strumento per monitorare gli esiti delle mitigazioni. Si precisa che per quella che deve essere fatta dalla torre municipale, non è stato possibile salirvi per ragioni tecniche, e quindi viene presentata una ripresa dall'ultimo terrazzamento dietro il municipio sotto le mura del castello, ma la ripresa potrà assolutamente farsi dalla torre presto agibile.

Il RA complessivamente integrato è fornito solo in formato digitale.

TABELLA DEGLI INDICATORI

Componente ambientale	Indicatore	U.M.	Reperimento fonte dato
Biodiversità, flora e fauna	Perimetri delle aree boscate. Lunghezza degli elementi di vegetazione lineare presenti nell'area di interesse paesistico ambientale (art. 11.7).	Mq mt	Piano Forestale Territoriale Zone Umide ARPA BIOMOD Ufficio Tecnico Comunale
Popolazione e Abitazioni	Entità e indici strutturali della popolazione.	n. %	ISTAT
Agricoltura	Numero di aziende iscritte all'anagrafe delle aziende agricole. Estensione della superficie agricola utilizzata.	n. ha	Sistema Piemonte
Acqua	Consumo annuale di acqua potabile.	Mc	Ente Responsabile (SMAT)
Aria	Emissioni annuali NOx da traffico. Emissioni annuali da CO da usi civili.	t	Ente Responsabile (IREA)
Beni materiali	Revisione lista.	Aggiorn. dato RA	In proprio
Patrimonio Culturale, architettonico ed archeologico	Revisione lista.	Aggiorn. dato RA	In proprio
Paesaggio	Serie annuale (marzo) di fotografie da punti definiti (vedi allegato grafico).	-	Ufficio Tecnico Comunale
Organizzazione e strutture per la Gestione del ciclo rifiuti	Produzione procapite R.U. % raccolta differenziata.	Kg/ab. %	Ente Responsabile (Società Canavesana Servizi)
Presenza di siti contaminati	Mantenimento ed aggiornamento del fascicolo relativo al monitoraggio post chiusura dell'ex discarica di località Isoletta effettuata da SCS Ivrea.	-	Ente Responsabile (Società Canavesana Servizi)
Incidenti stradali	Numero annuale di incidenti totali, di incidenti in ambito urbano e di vittime.	n.	Polizia Urbana

Obiettivo	Indicatore	U.M.	Reperimento fonte dato
Valorizzazione e salvaguardia delle risorse agricole e naturali	Indice di consumo di suolo da superficie urbanizzata. Indice di consumo di suolo da superficie infrastrutturata. Indice di consumo di suolo ad elevata potenzialità produttiva. Indice di dispersione dell'urbanizzato.	%	Ufficio Tecnico Comunale
Recupero e valorizzazione del patrimonio edilizio nelle aree di antico impianto	Numero di interventi nelle RA e SUL interessata.	n. mq	Ufficio Tecnico Comunale
Completamento dell'offerta di aree edificabili a destinazione residenziale entro le porosità del tessuto esistente	Numero di interventi di ristrutturazione e ampliamento nelle RB e SUL interessata. Numero di interventi di nuova edificazione nelle RBC e RC, SUL interessata e ST / SF consumata.	n. mq	Ufficio Tecnico Comunale
Ultimare il riordino e completamento delle aree destinate ad attività produttive	Numero di interventi nelle aree produttive e SUL interessata. Superficie fondiaria e relativa SUL oggetto di conversione da produttive ad usi compatibili con le nuove regole del Piano.	n. mq	Ufficio Tecnico Comunale
Messa in sicurezza della viabilità statale di attraversamento del Capoluogo	Numero annuale di incidenti totali, di incidenti in ambito urbano e di vittime.	n.	Polizia Urbana
Ri-adequare lo strumento al Piano per l'Assetto Idrogeologico	Non necessita di monitoraggio. (Attuazione dei lavori di messa in sicurezza previsti dalla Relazione Geologica).	-	-
Promuovere le emergenze ambientali	Quantità di interventi attuati in ambito collinare secondo le modalità dell'Art 15.3 delle NTA.	n.	Ufficio Tecnico Comunale

ALLEGATO

Punti di ripresa fotografica per Monitoraggio

1  Dalla Torre comunale o dal Castello



ALLEGATO

Punti di ripresa fotografica per Monitoraggio

2  Crocevia della strada provinciale 81 per Carrone

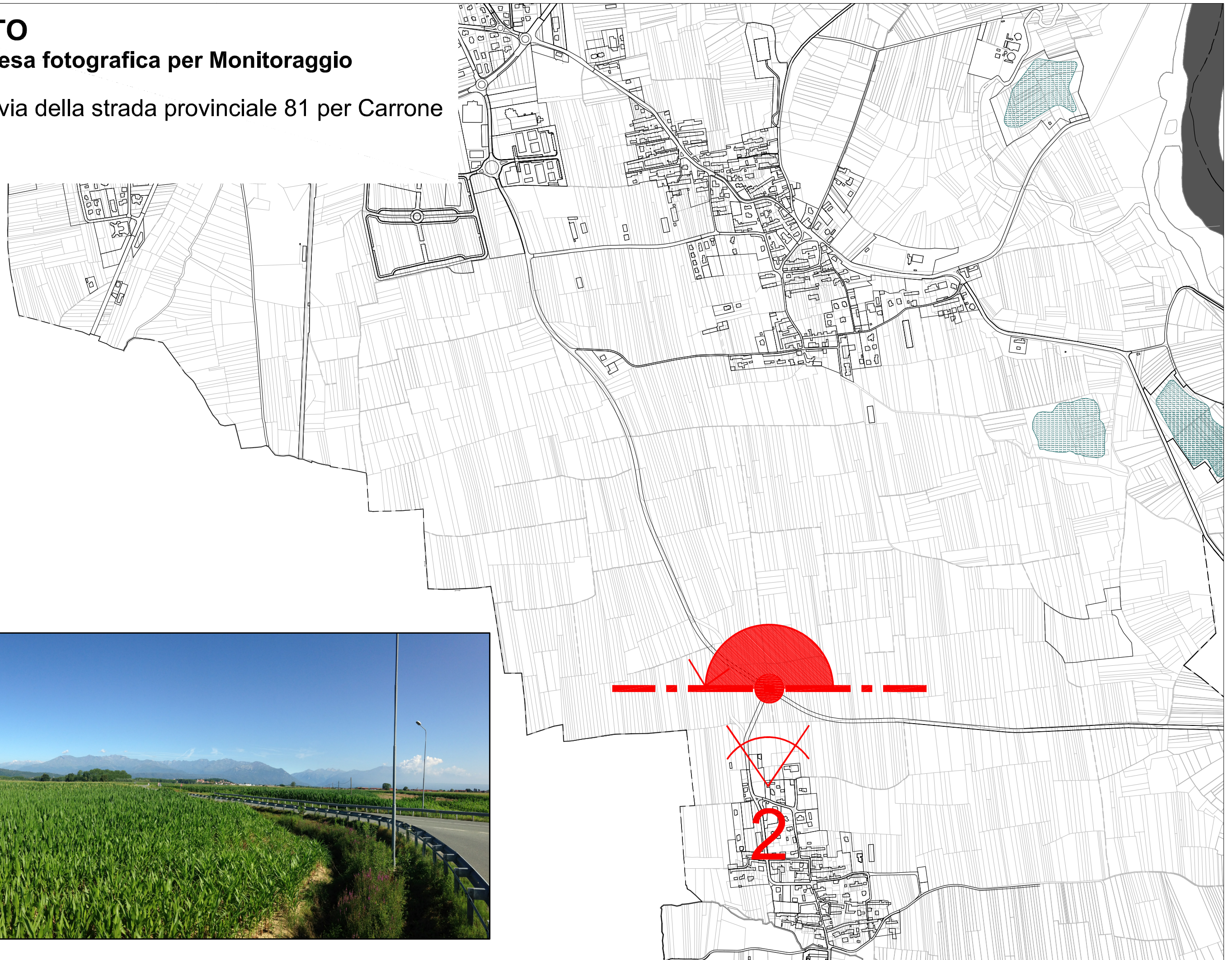

2 

