

LEGENDA

VINCOLI SOVRAORDINATI

- zone di notevole interesse pubblico (art. 136 Dlgs 42/2004)
- corsi d'acqua generanti vincolo paesaggistico ai sensi dell'art. 142 comma 1 lettera c L. 42/2004 (150 mt)
- aree soggette ad usi civici (legge 1766 del 1927)

FASCE PAI

- limite fascia A
- limite fascia B
- limite fascia C
- limite fascia B di progetto

VINCOLI COMUNALI

- fascia di rispetto cimiteriale
- fascia di rispetto autostradale
- fascia di rispetto ferroviaria
- fascia di rispetto da impianti di depurazione e discariche
- fascia di rispetto stradale
- fascia di rispetto corsi d'acqua ai sensi dell'art. 29 lettera b e c della L.R. 56/77 (Dora Baltea/Chiusella 100 mt, rii minori 10/20 mt)
- fascia di rispetto laghi artificiali ai sensi dell'art. 29 lettera d della L.R. 56/77 (100 mt)
- area di interesse ambientale ai sensi dell'art. 24 punto 1.3 della L.R. 56/77 (collina)
- area di interesse ambientale ai sensi dell'art. 24 punto 1.1 della L.R. 56/77 (centro storico, anche area di interesse archeologico)
- aree bascate (dato base PTC2, aggiornato con rilievo puntuale alla scala comunale)
- area di interesse ambientale ed ecologico ai sensi dell'articolo 24 punto 1.3 della L.R. 56/77 (pianura agricola)
- area di interesse archeologico corrispondente ad una fascia di 150 mt dal corso della Dora Baltea

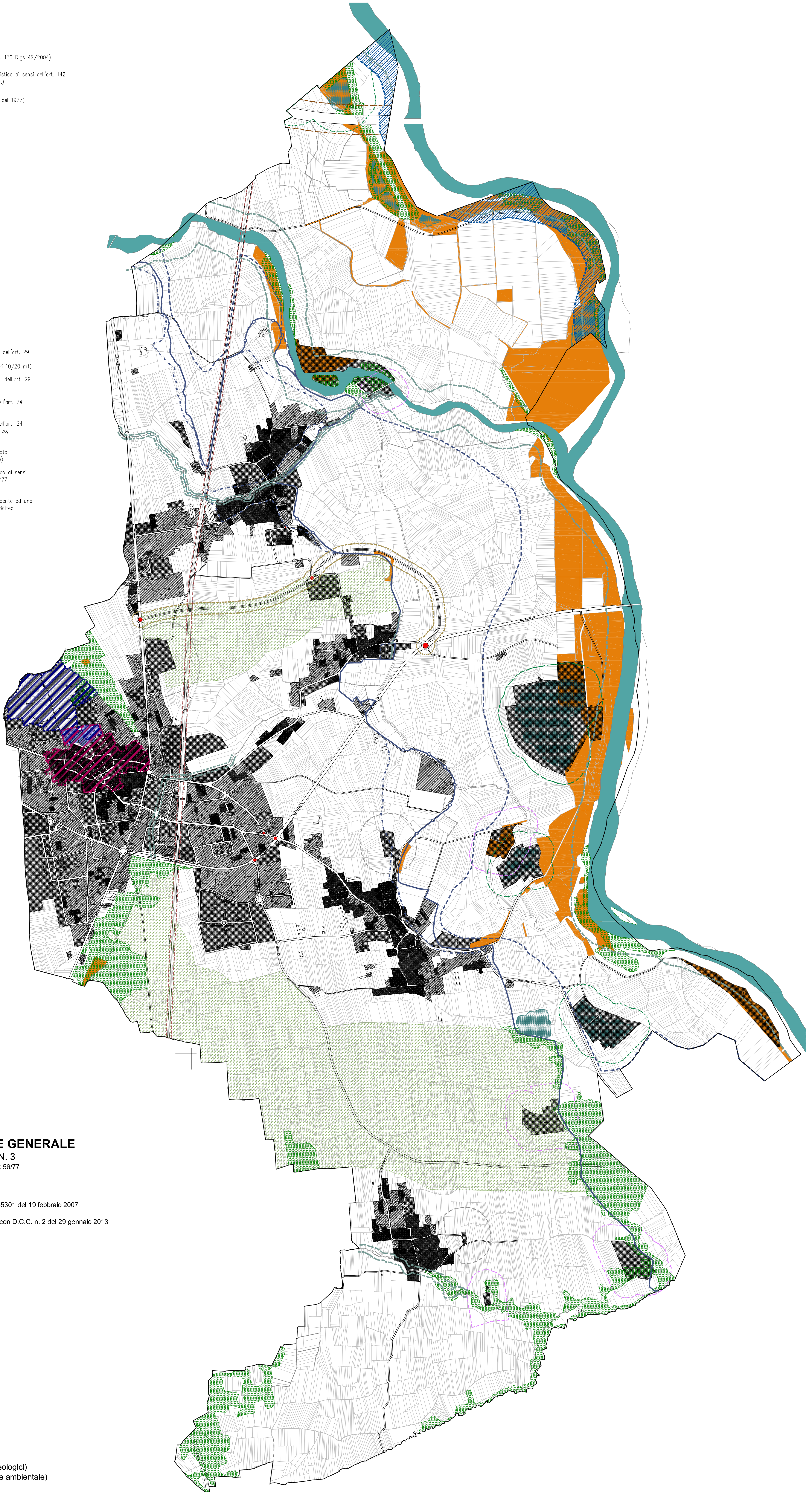

REGIONE PIEMONTE
PROVINCIA DI TORINO

Comune di Strambino

PIANO REGOLATORE GENERALE

VARIANTE STRUTTURALE N. 3
ai sensi del Comma 4 dell'Art. 17 della LR 56/77

PROGETTO DEFINITIVO

PRG vigente approvato con D.G.R. n. 13-5301 del 19 febbraio 2007
pubblicata sul BUR n. 9 del 1 marzo 2007
Progetto Preliminare di Variante adottato con D.C.C. n. 2 del 29 gennaio 2013

**TAVOLA 5
Tavola dei vincoli**

Scala 1:10000

Progettisti
arch. Alberto Redolfi
arch. Guido Giono
arch. Anna Caretto Buffo

con
arch. Luisa Chiaia
arch. jr. Matteo Gianotti

Ufficio Tecnico, RUP
geom. Piero Gillono

Consulenti
dott. geol. Nicola Lauria (aspetti geologici)
dott. agr. Franco Noce (valutazione ambientale)

Novembre 2013