







## LEGENDA

-  AREA DI PREGIO AMBIENTALE-DOCUMENTARIO
-  AREA PER ATTIVITA' PRODUTTIVE
-  AREA PER ATTIVITA' TERZIARIE
-  AREA PER SERVIZI ED IMPIANTI
-  AREA POLIFUNZIONALE
-  AREA RESIDENZIALE
-  CONFINE COMUNALE

Tematismi acquisiti dalla "Mosaicatura PRG"  
Fonte: SIT Osservatorio PRG della Provincia di Torino - Servizio Urbanistica  
Elaborazioni, per il solo Comune di Strambino, a cura dello studio S.Ar.In.  
Anno di ri-elaborazione: 2009

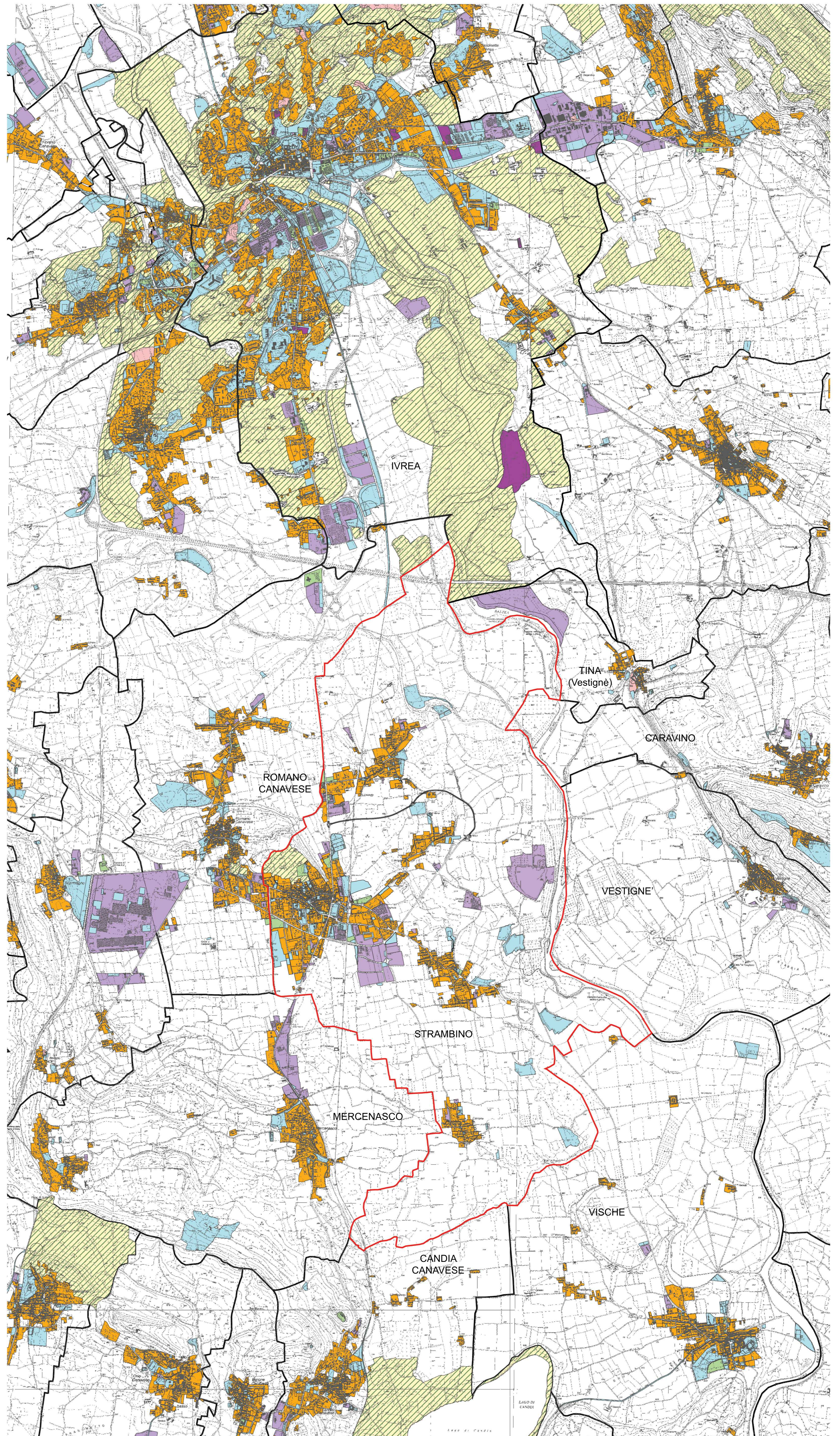

REGIONE PIEMONTE  
PROVINCIA DI TORINO

Comune di Strambino

### PIANO REGOLATORE GENERALE VARIANTE STRUTTURALE N. 3 ai sensi del Comma 4 dell'Art. 17 della LR 56/77

**PROGETTO DEFINITIVO**  
PRG vigente approvato con D.G.R. n. 13-5301 del 19 febbraio 2007  
pubblicata sul BUR n. 9 del 1 marzo 2007  
Progetto Preliminare di Variante adottato con D.C.C. n. 2 del 29 gennaio 2013

### TAVOLA 1.a Planimetria sintetica del piano rappresentativa delle previsioni urbanistiche dei comuni contermini

Scala 1:25000

**Progettisti**  
arch. Alberto Redolfi  
arch. Guido Giono  
arch. Anna Caretto Buffo

**con**  
arch. Luisa Chiaia  
arch. jr. Matteo Gianotti

**Ufficio Tecnico, RUP**  
geom. Piero Gillono

**Consulenti**  
dott. geol. Nicola Lauria (aspetti geologici)  
dott. agr. Franco Noce (valutazione ambientale)

Novembre 2013